PREISLISTE
LabelMax Serie
2020

BESCHRIFTUNGSSYSTEME
FOLIENKASSETTEN & FARBBÄNDER
SCHILDER, ROHRMARKIERER & MEHR

LabelMax SP3
LabelMax VS1
LabelMax VX1

LabelMax VS1

LabelMax VX1

Immer und überall bereit zum Kennzeichnen!

Der LabelMax VS1 und der LabelMax VX1 sind mobile Beschriftungssysteme in einem Koffer. Der Koffer aus hoch schlagfestem HDPE Kunststoff sorgt für einen sehr hohen Schutz auf Transportwegen und unter extremen Bedingungen. Der LabelMax VS1 und der LabelMax VX1 sind natürlich staub- und spritzwasserdicht (IP 54). Hitze, Frost, Wasser und starke physische Einwirkungen können diesen Systemen nichts anhaben. Unabhängig von Stromquellen lassen sich diese Beschriftungssysteme überall und schnell einsetzen. „Mal eben ein Schild drucken“, wo immer man auch gerade ein Schild benötigt - es ist so einfach.

Ideal für:

Anlagen-, Maschinen- & Sicherheitskennzeichnung, Logistik im Außeneinsatz, Kennzeichnung auf Baustellen. Einfach überall dort, wo vor Ort schnell und einfach gekennzeichnet werden soll.

Aufklappen - Einschalten - Drucken!

Der LabelMax VS1 und der LabelMax VX1 sind staub- und spritzwasserdicht (IP 54). Hitze, Frost, Wasser und starke physische Einwirkungen können diesen Systemen nichts anhaben. Unabhängig von Stromquellen sind die Beschriftungssysteme überall schnell einsetzbar. „Mal eben ein Schild drucken“, wo immer man auch gerade ein Schild benötigt - es ist so einfach. **Der LabelMax VS1 und der LabelMax VX1 sind immer druckbereit!** Eine robuste Ladetechnik und der leistungsstarke Akku ermöglichen immer und überall das Drucken von Schildern und Kennzeichnungen.

Ihre Vorteile

- Beschriftungssystem mit vielen innovativen Eigenschaften. Die Folienführung und Farbbandhalterung ist ergonomisch und einfach zu bedienen.
- Koffer nach US Militärnorm MIL-STD-810G für extremste Bedingungen (IP 54)
- Akkutechnik mit enormer Leistung
- Sehr leicht zu bedienende Software SignMax v10 mit vielen Piktogrammen nach Norm und vielen Schildervorlagen.

Einsatzbereiche der LabelMax V-Serie

- Anlagen- und Maschinenkennzeichnung
- Sicherheitskennzeichnungen
- Prüf- und Messtechnik zur Identifikation und Kennzeichnung
- Logistik im Außeneinsatz
- Kennzeichnung auf Baustellen
- LOTO (auch nach MSL 1.1)
- Einfach überall dort, wo vor Ort schnell und einfach gekennzeichnet werden soll.

LabelMax VS1

LabelMax VX1

TECHNISCHE DATEN

Modell ➤	LabelMax VS1
Gerätegröße (BxTxH)	60 cm x 50 cm x 28 cm
Gewicht	10,5 kg
Schnittstellen	WiFi
Auflösung	300 dpi
Druckgröße	max. 100 x 2000 mm (BxL)
Medienbreite	105 mm
Weiterverarbeitung	automatisches Abschneiden
Lieferumfang	Netzadapter, Netzkabel, Farbband schwarz (110 mm × 50 m), Folienkassette Vinyl weiß (100 mm × 10 m)

TECHNISCHE DATEN

Modell ➤	LabelMax VX1
Gerätegröße (BxTxH)	45 cm x 30 cm x 24 cm
Gewicht	7,8 kg
Schnittstellen	WiFi
Auflösung	300 dpi
Druckgröße	max. 100 x 2000 mm (BxL)
Medienbreite	105 mm
Weiterverarbeitung	automatisches Abschneiden
Lieferumfang	Netzadapter, Netzkabel, Farbband schwarz (110 mm × 50 m), Folienkassette Vinyl weiß (100 mm × 10 m)

Sofort einsatzbereit!
Auslieferung inkl. Farbband & Folienkassette

SYSTEM & SOFTWARE

Best.-Nr.	Artikelbeschreibung	Preis/Stk.
110201	**LabelMax VS1** Beschriftungssystem	**3.482,- €**
110276	**Tablet**	**586,- €***
110358	**SignMax v10 Basic** Schildersoftware	**590,- €**

SYSTEM & SOFTWARE

Best.-Nr.	Artikelbeschreibung	Preis/Stk.
110202	**LabelMax VX1** Beschriftungssystem	**3.422,- €**
110277	**Tablet**	**369,- €***
110358	**SignMax v10 Basic** Schildersoftware	**590,- €**

*Die technischen Eigenschaften und der Preis können variieren.

LabelMax VS1 – Voller Funktionsumfang im Kofferformat

Solider Koffer
- Schützt vor Staub, Spritzwasser und Stößen

Staufach
- Praktische Aufbewahrung für Anschluss- und Ladekabel
- Sicherer Halt während des Transports

Kassettenhalterung
- Praktische Befestigung für Folienkassetten
- Schützt und sichert die Kassetten zusätzlich während des Transports

Displaypanel
- Akkuanzeige
- USB Ladebuchse
- DC-Ladebuchse für Akku
- On-/Off- Schalter

Drucksystem
- Sehr beständige Kennzeichnung
- Schneideeinheit für automatisches Abschneiden
- Innovativ und leicht zu bedienen

Das Herzstück
- Bis zu 20 Stunden Akkulaufzeit
- WLAN Verbindung
- Inklusive Software
- Aufladen via Induktion möglich; Ladeschale optional erhältlich

Rutschfeste Oberfläche
- Sichere Ablage für Laptop oder Tablet
- Leicht zu reinigen

LabelMax VX1 – Kompromisslos kompakt

Solider Koffer
- Schützt vor Staub, Spritzwasser und Stößen

Staufach
- Praktische Aufbewahrung für Anschluss- und Ladekabel
- Sicherer Halt während des Transports

Kassettenhalterung
- Praktische Befestigung für Folienkassetten
- Schützt und sichert die Kassetten zusätzlich während des Transports

Drucksystem
- Sehr beständige Kennzeichnung
- Schneideeinheit für automatisches Abschneiden
- Innovativ und leicht zu bedienen

Etikettenausgabe
- Zum Sammeln der gedruckten Beschilderung

Tabletaufbewahrung
- Sichere Aufbewahrung für Tablets und kleine Laptops während des Transports

Displaypanel
- Akkuanzeige
- USB Ladebuchse
- DC-Ladebuchse für Akkus
- On-/Off- Schalter

Das Herzstück
- Bis zu 20 Stunden Akkulaufzeit
- WLAN Verbindung
- Inklusive Software
- Aufladen via Induktion möglich; Ladeschale optional erhältlich

Die LabelMax V-Serie ermöglicht Ihnen Kennzeichnungen immer und überall, unabhängig vom Stromnetz!

LabelMax SP3

Ideal für:

Anlagen- und Rohrleitungskennzeichnungen, Prüfplaketten, Sicherheitskennzeichnungen, Hinweisschilder, hochwertige Produktbeschilderung und vieles mehr!

So effizient war Kennzeichnen noch nie!

Der LabelMax SP3 besticht mit seinem Bedienkomfort. Einfaches Wechseln von Farbbändern und Folienkassetten machen ihn zu einem Meisterstück.
Im Handumdrehen erstellen Sie individuelle und extrem beständige Schilder und Kennzeichnungen. Die große Auswahl an Etiketten, Farbbändern und Endlosfolien, in Verbindung mit der leicht zu bedienenden Software SignMax, machen das Herstellen von normgerechten Schildern und Kennzeichnungen so einfach wie nie zuvor.
Durch das hochwertige Farbdisplay und die einfache Menüführung ist der LabelMax SP3 auch ohne Computer in vielen Einsatzbereichen für Sie da.

TECHNISCHE DATEN

Modell ➤	LabelMax SP3
Gerätegröße (BxTxH)	226 mm x 332 mm x 198 mm
Gewicht	3,75 kg
Schnittstellen	USB 2.0, Ethernet, USB-Host
Systemanforderung	Windows 7, 8 oder 10
Auflösung	300 dpi
Druckgröße	max. 100 x 1500 mm (BxL)
Medienbreite	105 mm
Weiterverarbeitung	automatisches Abschneiden
Lieferumfang	Druckertreiber, USB-Kabel, Netzadapter, Netzkabel, Anleitung

SYSTEM

Best.-Nr.	Artikelbeschreibung	Preis/Stk.
106678	**LabelMax SP3** Beschriftungssystem	**1.490,- €**

SOFTWARE

Best.-Nr.	Artikelbeschreibung	Preis/Stk.
106690	**SignMax v10 Basic** Schildersoftware mit Vorlagen für Rohrmarkierer, Piktogramme, Prüfplaketten uvm. (inkl. nationaler und internationaler Normen)	**569,- €**

» **Folienkassette** LabelMax SP3 | VS1 | VX1

Max Premium

Standard Vinylfolie mit hervorragenden technischen Eigenschaften. Max Premium ist die perfekte Folie für Ihre Anlagen- und Maschinenkennzeichnung.

Max Premium Plus

Stark haftende Vinylfolie zur dauerhaften Kennzeichnung. Klebt hervorragend auf niederenergetischen Oberflächen und hat auch bei leicht verschmutzten Oberflächen eine sehr gute Haftung.

Die Folien haben eine Länge von 30 m und sind in vier verschiedenen Breiten erhältlich.
Die Vinylfolien sind cadmiumfrei und zeichnen sich durch sehr gute Verarbeitung, sowie eine exzellente Beständigkeit gegen UV-Licht, Chemikalien und Feuchtigkeit aus.

M22 himmelblau
M13 gelb
M24 sicherheitsgrün

Mit praktischer Schutzhülle!

Unsere LabelMax Folien werden in einer praktischen Kassette geliefert. Somit ist die Folie vor Schmutz und Beschädigungen geschützt. Die Folienkassetten können direkt in den LabelMax eingesetzt werden und sind sofort einsatzbereit.

Tipp: Max Premium Plus
Stark haftende Folien für niederenergetische oder leicht verschmutzte Oberflächen.

	Max Premium		Max Premium Plus	
Breite	Best.-Nr.	Preis/Stk.	Best.-Nr.	Preis/Stk.
30 mm	106743	**65,- €**	110246	**79,- €**
50 mm	107070	**75,- €**	110245	**89,- €**
75 mm	107030	**99,- €**	110244	**115,- €**
100 mm	107044	**115,- €**	110204	**135,- €**

	Max Premium		Max Premium Plus	
Breite	Best.-Nr.	Preis/Stk.	Best.-Nr.	Preis/Stk.
30 mm	106748	**65,- €**	110217	**79,- €**
50 mm	106856	**75,- €**	110224	**89,- €**
75 mm	107031	**99,- €**	110231	**115,- €**
100 mm	107045	**115,- €**	110238	**135,- €**

	Max Premium		Max Premium Plus	
Breite	Best.-Nr.	Preis/Stk.	Best.-Nr.	Preis/Stk.
30 mm	106756	**65,- €**	110216	**79,- €**
50 mm	106868	**75,- €**	110223	**89,- €**
75 mm	107032	**99,- €**	110230	**115,- €**
100 mm	107046	**115,- €**	110237	**135,- €**

	Max Premium	
Breite	Best.-Nr.	Preis/Stk.
30 mm	106759	**65,- €**
50 mm	106880	**75,- €**
75 mm	107033	**99,- €**
100 mm	107047	**115,- €**

	Max Premium		Max Premium Plus	
Breite	Best.-Nr.	Preis/Stk.	Best.-Nr.	Preis/Stk.
30 mm	106764	**65,- €**	110220	**79,- €**
50 mm	107020	**75,- €**	110227	**89,- €**
75 mm	107034	**99,- €**	110234	**115,- €**
100 mm	107048	**115,- €**	110241	**135,- €**

	Max Premium		Max Premium Plus	
Breite	Best.-Nr.	Preis/Stk.	Best.-Nr.	Preis/Stk.
30 mm	106777	**65,- €**	110221	**79,- €**
50 mm	107022	**75,- €**	110228	**89,- €**
75 mm	107036	**99,- €**	110235	**115,- €**
100 mm	107050	**115,- €**	110242	**135,- €**

	Max Premium		Max Premium Plus	
Breite	Best.-Nr.	Preis/Stk.	Best.-Nr.	Preis/Stk.
30 mm	106779	**65,- €**	110219	**79,- €**
50 mm	107023	**75,- €**	110226	**89,- €**
75 mm	107037	**99,- €**	110233	**115,- €**
100 mm	107051	**115,- €**	110240	**135,- €**

	Max Premium		Max Premium Plus	
Breite	Best.-Nr.	Preis/Stk.	Best.-Nr.	Preis/Stk.
30 mm	106788	**65,- €**	110218	**79,- €**
50 mm	107024	**75,- €**	110225	**89,- €**
75 mm	107038	**99,- €**	110232	**115,- €**
100 mm	107053	**115,- €**	110239	**135,- €**

»Folienkassette LabelMax SP3 | VS1 | VX1

Alle Folienkassetten sind kompatibel mit dem LabelMax SP3, VS1 und VX1!

Breite	Max Premium Best.-Nr.	Max Premium Preis/Stk.	Max Premium Plus Best.-Nr.	Max Premium Plus Preis/Stk.
30 mm	106794	65,- €	110247	79,- €
50 mm	107025	75,- €	110266	89,- €
75 mm	107039	99,- €	110269	115,- €
100 mm	107054	115,- €	110272	135,- €

Breite	Max Premium Best.-Nr.	Max Premium Preis/Stk.	Max Premium Plus Best.-Nr.	Max Premium Plus Preis/Stk.
30 mm	106796	65,- €	110248	79,- €
50 mm	107026	75,- €	110267	89,- €
75 mm	107040	99,- €	110270	115,- €
100 mm	107055	115,- €	110273	135,- €

Breite	Max Premium Best.-Nr.	Max Premium Preis/Stk.	Max Premium Plus Best.-Nr.	Max Premium Plus Preis/Stk.
30 mm	106799	65,- €	110222	79,- €
50 mm	107027	75,- €	110229	89,- €
75 mm	107041	99,- €	110236	115,- €
100 mm	107056	115,- €	110243	135,- €

Breite	Max Premium Best.-Nr.	Max Premium Preis/Stk.
30 mm	106805	65,- €
50 mm	107028	75,- €
75 mm	107042	99,- €
100 mm	107057	115,- €

Breite	Max Premium Best.-Nr.	Max Premium Preis/Stk.	Max Premium Plus Best.-Nr.	Max Premium Plus Preis/Stk.
30 mm	106809	65,- €	110249	79,- €
50 mm	107029	75,- €	110268	89,- €
75 mm	107043	99,- €	110271	115,- €
100 mm	107058	115,- €	110274	135,- €

Breite	Max Premium Preis/Stk.	Max Premium Plus Preis/Stk.
30 mm	Auf Anfrage	Auf Anfrage
50 mm		
75 mm		
100 mm		

»Farbbänder

für Max Premium & Premium Plus Folie

Hochwertige Farbbänder für beständige Schilder und Kennzeichnungen. Hohe Druckqualität, Seewasserbeständigkeit, Beständigkeit gegen viele Lösungsmittel (z.B. Terpentin oder Benzin), diverse Laugen und Säuren. In Verbindung mit unseren Hochleistungsfolien können Sie bis zu 125 Meter Beschilderung / Kennzeichnung produzieren. Unsere Farbbänder haben alle eine **Breite von 110 mm** und eine **Länge von 125 m**.

Polyesterfarbbänder: Farbbänder für Folien mit Polyesterbeschichtung finden Sie auf Seite 17!

Farbe	LabelMax SP3 Best.-Nr.	LabelMax SP3 Preis/Stück	LabelMax VS1 & VX1 Best.-Nr.	LabelMax VS1 & VX1 Preis/Stück
schwarz	106671	59,- €	110250	59,- €
weiß	106672	59,- €	110251	59,- €
sicherheitsgrün	106673	59,- €	110252	59,- €
sicherheitsrot	106674	59,- €	110253	59,- €
signalrot LOTO-Kennzeichnung	110569	59,- €	110570	59,- €
sicherheitsblau	106675	59,- €	110254	59,- €
blau NEU!	111255	59,- €	111257	59,- €
orange	106676	59,- €	110255	59,- €

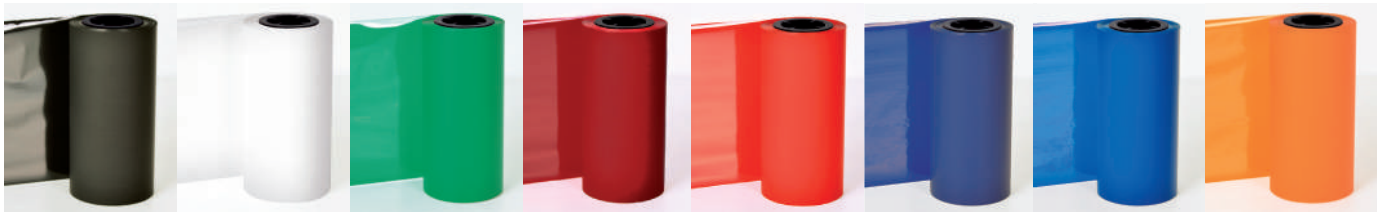

schwarz | weiß | sicherheitsgrün | sicherheitsrot | signalrot LOTO-Kennzeichnung | sicherheitsblau | blau | orange

Mengenrabatt ab 12 Stück! Sprechen Sie uns an. Farbabbildungen können vom Original abweichen.

Alle Folien-kassetten sind kompatibel mit dem LabelMax SP3, VS1 und VX1!

» Etiketten

Max Premium & Max Premium Plus

Erstellen Sie zusammen mit unseren Qualitätsfarbbändern ganz einfach und günstig Ihre individuellen Etiketten. Es handelt sich um selbstklebende Folien für den Einsatz im Innen- und Außenbereich. Die Etiketten liefern wir in einer Kassette mit unterschiedlichen Stückzahlen, Farben und (genormten) Formen.
Die **Max Premium Plus** Folie besitzt einen besonders **starken Kleber**, um eine hervorragende Haftung auf niederenergetischen oder leicht verschmutzten Oberflächen zu gewährleisten.

Bestellhinweis:
Bitte ersetzen Sie die markierte Stelle „🏃“ in der Bestellnummer durch die Nummer der gewünschten Farbe.

Bestellbeispiel:
Etiketten Rechteck / sicherheitsrot /
Größe: 20 x 8 mm ▷ SP501-M32

Farbtabelle - Farb-Nr. 🏃 / Farbbezeichnung

M10 weiß	Jahresfarbe 2026 M13 gelb	M21 schwarz	M22 himmelblau*	Jahresfarbe 2022 M24 sicherheitsgrün
Jahresfarbe 2020 M30 orange	Jahresfarbe 2024 M32 sicherheitsrot	M34 silber	Jahresfarbe 2021 M38 violett	M43 verkehrsgrau
Jahresfarbe 2023 M44 sicherheitsblau	M50 transparent*	Jahresfarbe 2025 M78 signalbraun	? Ihre Wunschfarbe	

***HINWEIS:** Folie M22 (himmelblau) und M50 (transparent) sind nicht als Max Premium Plus Folie (in stark haftende Ausführung) erhältlich.

Weitere Farben sind auf Anfrage erhältlich!

» Rechteck

» 20-29 mm Breite:

Größe in mm	SignMax Vorlage	Stk./ Reihe	Stk./ Rolle	Max Premium Best.-Nr.	Max Premium Preis/Rolle	Max Premium Plus Best.-Nr.	Max Premium Plus Preis/Rolle
20 x 8	L20x8	2	2500	SP501-🏃	87,- €	SP759-🏃	104,- €
25 x 15	L25x15	3	2000	SP502-🏃	99,- €	SP760-🏃	119,- €
26,5 x 17,5	L26,5x17,5	2	1500	SP503-🏃	96,- €	SP761-🏃	115,- €

» 30-39 mm Breite:

Größe in mm	SignMax Vorlage	Stk./ Reihe	Stk./ Rolle	Max Premium Best.-Nr.	Max Premium Preis/Rolle	Max Premium Plus Best.-Nr.	Max Premium Plus Preis/Rolle
30 x 15	L30x15	2	1250	SP504-🏃	87,- €	SP762-🏃	104,- €
30 x 25	L30x25	1	750	SP549-🏃	81,- €	SP806-🏃	97,- €
30 x 110	L30x110	1	225	SP505-🏃	83,- €	SP763-🏃	99,- €
32 x 7	L32x7	2	2500	SP506-🏃	102,- €	SP764-🏃	122,- €
33 x 14	L33x14	2	1250	SP507-🏃	83,- €	SP765-🏃	99,- €
38 x 113	L38x113	2	450	SP508-🏃	138,- €	SP766-🏃	166,- €

» 40-49 mm Breite:

Größe in mm	SignMax Vorlage	Stk./ Reihe	Stk./ Rolle	Max Premium Best.-Nr.	Max Premium Preis/Rolle	Max Premium Plus Best.-Nr.	Max Premium Plus Preis/Rolle
40 x 20	L40x20	1	1000	SP547-🏃	104,- €	SP804-🏃	125,- €
40 x 25	L40x25	1	750	SP509-🏃	93,- €	SP767-🏃	112,- €
43 x 17	L43x17	1	1000	SP510-🏃	98,- €	SP768-🏃	118,- €
44 x 115	L44x115	1	200	SP511-🏃	101,- €	SP769-🏃	121,- €
45 x 15	L45x15	1	1000	SP512-🏃	96,- €	SP770-🏃	115,- €
45 x 20	L45x20	1	750	SP513-🏃	90,- €	SP771-🏃	108,- €
45 x 25	L45x25	2	1000	SP514-🏃	101,- €	SP772-🏃	121,- €

» 50-59 mm Breite:

Größe in mm	SignMax Vorlage	Stk./ Reihe	Stk./ Rolle	Max Premium Best.-Nr.	Max Premium Preis/Rolle	Max Premium Plus Best.-Nr.	Max Premium Plus Preis/Rolle
50 x 25	L50x25	1	750	SP515-🏃	108,- €	SP773-🏃	129,- €
50 x 30	L50x30	1	750	SP548-🏃	113,- €	SP805-🏃	136,- €
50 x 35	L50x35	1	500	SP517-🏃	93,- €	SP774-🏃	112,- €
50 x 300	L50x300	1	80	SP518-🏃	104,- €	SP775-🏃	125,- €
52 x 28	L52x28	1	750	SP545-🏃	115,- €	SP802-🏃	138,- €
54 x 12	L54x12	1	1250	SP519-🏃	100,- €	SP776-🏃	119,- €
55 x 25	L55x25	1	750	SP520-🏃	114,- €	SP777-🏃	139,- €
55 x 135	L55x135	1	175	SP521-🏃	112,- €	SP778-🏃	134,- €
57 x 80	L57x80	1	400	SP522-🏃	133,- €	SP779-🏃	159,- €
58 x 52	L58x52	1	450	SP561-🏃	135,- €	SP808-🏃	162,- €
59 x 74	L59x74	1	350	SP523-🏃	116,- €	SP780-🏃	139,- €

» Rechteck

» 60-69 mm Breite:

Größe in mm	SignMax Vorlage	Stk./ Reihe	Stk./ Rolle	Max Premium Best.-Nr.	Max Premium Preis/Rolle	Max Premium Plus Best.-Nr.	Max Premium Plus Preis/Rolle
60 x 8	L60x8	1	1250	SP524-	105,- €	SP781-	126,- €
60 x 20	L60x20	1	900	SP525-	120,- €	SP782-	144,- €
60 x 30	L60x30	1	750	SP526-	117,- €	SP783-	141,- €
60 x 45	L60x45	1	500	SP527-	121,- €	SP784-	145,- €

» 70-79 mm Breite:

Größe in mm	SignMax Vorlage	Stk./ Reihe	Stk./ Rolle	Max Premium Best.-Nr.	Max Premium Preis/Rolle	Max Premium Plus Best.-Nr.	Max Premium Plus Preis/Rolle
70 x 30	L70x30	1	700	SP528-	129,- €	SP785-	155,- €
NEU! 70 x 113	L70x113	1	200	SP563-	110,- €	SP830-	132,- €
74 x 105	L74x105	1	350	SP529-	153,- €	SP786-	184,- €
75 x 50	L75x50	1	450	SP531-	131,- €	SP788-	157,- €
75 x 210	L75x210	1	125	SP530-	137,- €	SP787-	164,- €
78 x 100	L78x100	1	250	SP532-	136,- €	SP789-	163,- €

» 80-89 mm Breite:

Größe in mm	SignMax Vorlage	Stk./ Reihe	Stk./ Rolle	Max Premium Best.-Nr.	Max Premium Preis/Rolle	Max Premium Plus Best.-Nr.	Max Premium Plus Preis/Rolle
80 x 40	L80x40	1	500	SP533-	129,- €	SP790-	155,- €
85 x 54	L85x54	1	400	SP534-	139,- €	SP791-	167,- €

» ab 90 mm Breite:

Größe in mm	SignMax Vorlage	Stk./ Reihe	Stk./ Rolle	Max Premium Best.-Nr.	Max Premium Preis/Rolle	Max Premium Plus Best.-Nr.	Max Premium Plus Preis/Rolle
90 x 30	L90x30	1	700	SP535-	138,- €	SP792-	166,- €
100 x 25	L100x25	1	750	SP536-	139,- €	SP793-	169,- €
100 x 30	L100x30	1	700	SP537-	149,- €	SP794-	179,- €
100 x 50	L100x50	1	450	SP538-	143,- €	SP795-	172,- €
100 x 60	L100x60	1	400	SP560-	144,- €	SP807-	173,- €
100 x 150	L100x150	1	175	SP539-	148,- €	SP796-	178,- €
100 x 200	L100x200	1	140	SP540-	147,- €	SP797-	176,- €
100 x 300	L100x300	1	80	SP541-	142,- €	SP798-	171,- €
105 x 148	L105x148	1	175	SP542-	154,- €	SP799-	185,- €
120 x 70	L120x70	1	200	SP546-	136,- €	SP803-	163,- €
175 x 11	L175x11	3	450	SP543-	94,- €	SP800-	113,- €
182 x 100	L182x100	1	140	SP562-	134,- €	SP809-	161,- €
200 x 18	L200x18	2	270	SP544-	98,- €	SP801-	118,- €

Tipp: Max Premium Plus
Stark haftende Folie für niederenergetische oder leicht verschmutzte Oberflächen.

Tipp:
VERARBEITUNGSHILFEN
Profitieren Sie von unserem praktischen Zubehör!
Auf www.maxsystems.de finden Sie hochwertige Werkzeuge für die Folienverarbeitung und einfache Hilfsmittel zum blasenfreien Aufkleben!

Verwandeln Sie Ihre Etiketten in massive Schilder!
Machen Sie aus Ihren hochwertigen Folienschildern ganz einfach massive Kunststoff- oder Aluminiumschilder! Mit unseren Schilder-Rohlingen ist das kein Problem.

Stabile Schilder-Rohlinge
www.maxsystems.de

Mengenrabatt ab 12 Stück! Sprechen Sie uns an.

» Rund

	Größein mm	SignMax Vorlage	Stk./ Reihe	Stk./ Rolle	Max Premium Best.-Nr.	Max Premium Preis/Rolle	Max Premium Plus Best.-Nr.	Max Premium Plus Preis/Rolle
	Ø 8	LPR8	2	500	SP410-🏃	39,- €	SP570-🏃	47,- €
	Ø 8	LPR8	2	1000	SP411-🏃	52,- €	SP571-🏃	62,- €
	Ø 10	LPR10	2	500	SP412-🏃	42,- €	SP572-🏃	51,- €
	Ø 10	LPR10	2	1000	SP413-🏃	56,- €	SP573-🏃	67,- €
	Ø 15	LPR15	2	500	SP414-🏃	44,- €	SP574-🏃	53,- €
	Ø 15	LPR15	2	1000	SP415-🏃	62,- €	SP575-🏃	74,- €
NEU!	Ø 16	LPR16	2	500	SP426-🏃	45,- €	SP586-🏃	54,- €
NEU!	Ø 16	LPR16	2	1000	SP427-🏃	63,- €	SP587-🏃	75,- €
	Ø 20	LPR20	2	500	SP416-🏃	47,- €	SP576-🏃	56,- €
	Ø 20	LPR20	2	1000	SP417-🏃	66,- €	SP577-🏃	79,- €
	Ø 25	LPR25	2	500	SP418-🏃	49,- €	SP578-🏃	59,- €
	Ø 25	LPR25	2	1000	SP419-🏃	83,- €	SP579-🏃	99,- €
	Ø 30	LPR30	3	500	SP420-🏃	59,- €	SP580-🏃	71,- €
	Ø 30	LPR30	3	1000	SP421-🏃	83,- €	SP581-🏃	99,- €
	Ø 40	LPR40	1	400	SP422-🏃	89,- €	SP582-🏃	107,- €
	Ø 50	LPR50	1	300	SP423-🏃	85,- €	SP583-🏃	102,- €
	Ø 75	LPR75	1	300	SP424-🏃	127,- €	SP584-🏃	152,- €
	Ø 100	LPR100	1	250	SP425-🏃	146,- €	SP585-🏃	175,- €

PRÜFPLAKETTEN
einfach selber machen!

In unserer Schildersoftware SignMax können Sie aus zahlreichen Prüfplaketten-Vorlagen wählen. Fachgerecht prüfen und kennzeichnen:

Ganz einfach!

» Sechseck

Größe in mm	SignMax Vorlage	Stk./ Reihe	Stk./ Rolle	Max Premium Best.-Nr.	Max Premium Preis/Rolle	Max Premium Plus Best.-Nr.	Max Premium Plus Preis/Rolle
Ø 30	LPE30	3	500	SP440-🏃	55,- €	SP590-🏃	66,- €
Ø 30	LPE30	3	1000	SP441-🏃	79,- €	SP591-🏃	95,- €
Ø 40	LPE40	1	400	SP442-🏃	76,- €	SP592-🏃	91,- €

» Quadrat

	Größe in mm	SignMax Vorlage	Stk./ Reihe	Stk./ Rolle	Max Premium Best.-Nr.	Max Premium Preis/Rolle	Max Premium Plus Best.-Nr.	Max Premium Plus Preis/Rolle
	15 x 15	L15x15	3	1500	SP450-🏃	69,- €	SP610-🏃	83,- €
	20 x 20	L20x20	3	1000	SP451-🏃	72,- €	SP611-🏃	86,- €
	26,5 x 26,5	L26,5x26,5	2	1000	SP452-🏃	89,- €	SP612-🏃	107,- €
NEU!	30 x 30	L30x30	3	1000	SP459-🏃	83,- €	SP619-🏃	99,- €
	33 x 33	L33x33	1	650	SP453-🏃	87,- €	SP613-🏃	104,- €
	38 x 38	L38x38	1	600	SP454-🏃	94,- €	SP614-🏃	113,- €
	45 x 45	L45x45	1	500	SP455-🏃	102,- €	SP615-🏃	122,- €
	50 x 50	L50x50	1	450	SP456-🏃	108,- €	SP616-🏃	129,- €
	80 x 80	L80x80	1	250	SP457-🏃	129,- €	SP617-🏃	155,- €
	100 x 100	L100x100	1	250	SP458-🏃	147,- €	SP618-🏃	176,- €

Alle Folienkassetten sind kompatibel mit dem LabelMax SP3, VS1 und VX1!

» Etiketten
Max Premium & Max Premium Plus

Erstellen Sie zusammen mit unseren Qualitätsfarbbändern ganz einfach und günstig Ihre individuellen Etiketten. Es handelt sich um selbstklebende Folien für den Einsatz im Innen- und Außenbereich. Die Etiketten liefern wir in einer Kassette mit unterschiedlichen Stückzahlen, Farben und (genormten) Formen.
Die **Max Premium Plus** Folie besitzt einen besonders **starken Kleber**, um eine hervorragende Haftung auf niederenergetischen oder leicht verschmutzten Oberflächen zu gewährleisten.

Bestellhinweis:
Bitte ersetzen Sie die markierte Stelle „🏃“ in der Bestellnummer durch die Nummer der gewünschten Farbe.

Bestellbeispiel:
Etiketten Rund / orange / Größe: Ø 30 mm
▷ SP420-M30

Farbtabelle - Farb-Nr. 🏃 / Farbbezeichnung

M10 weiß	Jahresfarbe 2026 M13 gelb	M21 schwarz	M22 himmelblau*	Jahresfarbe 2022 M24 sicherheitsgrün
Jahresfarbe 2020 M30 orange	Jahresfarbe 2024 M32 sicherheitsrot	M34 silber	Jahresfarbe 2021 M38 violett	M43 verkehrsgrau
Jahresfarbe 2023 M44 sicherheitsblau	M50 transparent*	Jahresfarbe 2025 M78 signalbraun	? Ihre Wunschfarbe	

***HINWEIS:** Folie M22 (himmelblau) und M50 (transparent) sind nicht als Max Premium Plus Folie (stark haftende Ausführung) erhältlich.

Weitere Farben sind auf Anfrage erhältlich!

» Rohrmarkierer

Kennzeichnung für Rohrleitungen nach DIN 2403 und aus der betrieblichen Praxis:
Gemäß DIN 2403 ist eine deutliche Kennzeichnung der Rohrleitungen nach dem Durchflussstoff im Interesse der Sicherheit unerlässlich. Die Durchflussstoffe werden entsprechend ihrer Eigenschaften in Gruppen eingeteilt (siehe Tabelle Rohrleitungskennzeichnung nach DIN 2403, unten). Achten Sie daher bei der Zusammenstellung von Text und Farbe auf die Gruppeneinteilung nach DIN 2403.

Die deutliche Kennzeichnung von Rohrleitungen
- dient der Sicherheit, der sachgerechten Instandsetzung und der wirksamen Brandbekämpfung,
- weist auf Gefahren hin,
- hilft Unfälle und gesundheitliche Schäden zu vermeiden.

Bestellhinweis:
Bitte ersetzen Sie die markierte Stelle „🏃“ in der Bestellnummer durch die Nummer der gewünschten Farbe.

Bestellbeispiel:
1-farbig, 21 x 155 mm, violett ▷ SP731-M38
2-farbig, mit farbigen Pfeil, 21 x 155 mm, gelb mit Zusatzfarbe schwarz ▷ SP732-M13SP

Wunschfarbe fehlt?
Weitere Farben auf Anfrage! Sprechen Sie uns einfach an:
Tel.: +49 (0) 47 63 / 9 45 95 - 0 oder **info@maxsystems.de**

» 1-farbig

Größe	SignMax Vorlage	Stk./ Rolle	Max Premium Best.-Nr.	Max Premium Preis/Rolle	Max Premium Plus Best.-Nr.	Max Premium Plus Preis/Rolle
21 x 155 mm	LRM30	175	SP731-🏃	102,- €	SP631-🏃	122,- €
21 x 300 mm	LRM33	90	SP736-🏃	106,- €	SP636-🏃	127,- €
44 x 320 mm	LRM50	90	SP741-🏃	105,- €	SP641-🏃	126,- €
44 x 400 mm	LRM52	70	SP746-🏃	104,- €	SP646-🏃	125,- €
74,5 x 540 mm	LRM75	50	SP751-🏃	135,- €	SP651-🏃	162,- €

» 2-farbig

Größe	SignMax Vorlage	Stk./ Rolle	Max Premium Best.-Nr.	Max Premium Preis/Rolle	Max Premium Plus Best.-Nr.	Max Premium Plus Preis/Rolle
21 x 155 mm	LRM30	175	SP732-🏃	130,- €	SP632-🏃	156,- €
21 x 300 mm	LRM33	90	SP737-🏃	135,- €	SP637-🏃	162,- €
44 x 320 mm	LRM50	90	SP742-🏃	134,- €	SP642-🏃	161,- €
44 x 400 mm	LRM52	70	SP747-🏃	132,- €	SP647-🏃	158,- €
74,5 x 540 mm	LRM75	50	SP752-🏃	163,- €	SP652-🏃	196,- €

TIPP: Nutzen Sie unsere stabilen **Schilder-Rohlinge**) und den **Schilderhalter FlexxMax** zur Befestigung Ihrer Rohrmarkierer!

» 1-farbige Rohrmarkierer Farbtabelle - Farb-Nr. 🏃

Gruppenfarbe nach DIN 2403:

- **M44** sicherheitsblau
- **M24** sicherheitsgrün
- **M32** sicherheitsrot
- **M43** verkehrsgrau
- **M30** orange
- **M38** violett
- **M13** gelb
- **M78** braun

» 2-farbige Rohrmarkierer Farbtabelle - Farb-Nr. 🏃

Gruppenfarbe nach DIN 2403:

- **M13RP** gelb mit Zusatzfarbe rot
- **M13RB** gelb mit Zusatzfarbe rot
- **M78RP** braun mit Zusatzfarbe rot
- **M78RB** braun mit Zusatzfarbe rot

Information zur Rohrleitungskennzeichnung nach DIN 2403:

Gruppe	Durchflussstoff	Gruppenfarbe	Schriftfarbe	Zusatzfarbe	Beispiel
0	Sauerstoff	blau	weiß	-	-
1	Wasser	grün	weiß	-	Frischwasser, Abwasser, Seewasser, Heißwasser, Kühlwasser
2	Dampf	rot	weiß	-	Fernwärme, Heizwärme, Kondensat
3	Luft	grau	schwarz	-	Druckluft, Heißluft, Pressluft, Umluft, Zuluft, Vakuum
4	Brennbare Gase	gelb	schwarz	rot	Acetylen, Butan, Erdgas, Propangas, Treibgas, Wasserstoff, Erdgas
5	Nichtbrennbare Gase	gelb	schwarz	schwarz	Kohlensäure, Stickstoff, Chlor, Edelgas, Argon, Helium, Ozon, Schutzgas
6	Säuren	orange	schwarz	-	Blausäure, Essigsäure, Salzsäure, Schwefelsäure
7	Laugen	violett	weiß	-	Ätznatron, Ammoniak, Kali, Natron, Soda, Waschlauge
8	Brennbare Flüssigkeiten und Feststoffe	braun	weiß	rot	Aceton, Alkohol, Kraftstoff, Benzin, Diesel, Heizöl
9	Nichtbrennbare Flüssigkeiten und Feststoffe	braun	weiß	schwarz	Wein, Bier, Milch, Desinfektionsmittel

Tipp: Max Premium Plus
Stark haftende Folie für niederenergetische oder leicht verschmutzte Oberflächen.

» Selbstlaminierende Kabel- und Schlauchmarkierer

Kabelmarkierer aus selbstklebender, transparenter Folie zum Bedrucken oder Selbstbeschriften in verschiedenen Farben. Einfache Handhabung und hohe Klebkraft. Der transparente Bereich dient zum Schutz des Textes und bietet dadurch eine hohe Beständigkeit gegen Abrieb, Schmutz und Lösungsmittel. Ideale Lösung zum Beschriften von Leitungen und Kabeln.

Alle Folienkassetten sind kompatibel mit dem LabelMax SP3, VS1 und VX1!

Max. Kabel Ø in mm	Etikettengröße in mm	Textfeldgröße in mm	SignMax Vorlage	Stück/Rolle	Best.-Nr.	Preis/Rolle
11	45 x 20	10 x 20	LKM10	750	SP701-🏃	**111,- €**
12	50 x 25	10 x 25	LKM11	750	SP702-🏃	**135,- €**
13	60 x 20	20 x 20	LKM18	1000	SP709-🏃	**139,- €**
14	60 x 30	14 x 30	LKM12	750	SP703-🏃	**144,- €**
18	75 x 50	18 x 50	LKM13	450	SP704-🏃	**158,- €**
19	80 x 40	18 x 40	LKM14	500	SP705-🏃	**154,- €**
24	90 x 30	20 x 30	LKM15	700	SP706-🏃	**166,- €**
25	100 x 50	20 x 50	LKM16	500	SP707-🏃	**185,- €**
87	50 x 300	25 x 50	LKM17	80	SP708-🏃	**129,- €**

» Farbtabelle - Farb-Nr. 🏃 - Farbbezeichnung

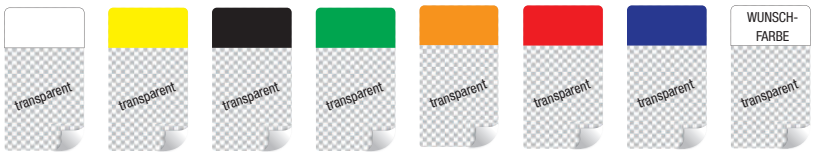

D10	D13	D21	D24	D30	D32	D44	?
weiß	gelb	schwarz	grün	orange	rot	blau	Wunschfarbe

Bestellhinweis:
Bitte ersetzen Sie die markierte Stelle „🏃“ in der Bestellnummer durch die Nummer der gewünschten Farbe.

Bestellbeispiel:
Kabelmarkierer / Farbe: grün / Größe: 45 x 20 mm
▷ SP701-D24

» Kabelprüfplaketten

Kennzeichnen Sie Prüf- und Wartungstermine Ihrer Kabel deutlich mit unseren Kabelprüfplaketten. Sie erhalten von uns transparente Plaketten mit einer vorgedruckten Fläche - sodass Sie nur noch Ihre gewünschte Prüfplakette aufdrucken müssen!

Anwendungsbeispiel Kabelprüfplakette:
Prüfplakette einfach auf die vorgedruckte Fläche aufdrucken!

Max. Kabel Ø in mm	Etikettengröße in mm	Prüfplaketten-größe Ø in mm	SignMax Vorlage	Stk./ Rolle	Best.-Nr.	Preis/Rolle
Ø 10	90 x 30	Ø 28		700	SP550-🏃	**166,- €**

Farbabbildungen können vom Original abweichen.

» Lockout Tagout - Kennzeichnung

Folienkassetten mit LOTO-Labeln nach MSL 1.1 Standard

Mit unseren vorgefertigten LOTO-Labeln kennzeichnen Sie Ihr Lockout Tagout - System ganz automatisch gemäß dem MSL 1.1 Standard. Die Label können individuell mit unserer LabelMax-Serie bedruckt werden. Die selbstklebende Folie eignet sich für den Innen- und Außeneinsatz. Sie ist UV-beständig, kratzfest, seewasserbeständig, beständig gegen viele Lösungsmittel (z. B. Terpentin/Benzin), diverse Laugen und Säuren.

Was ist LOTO?

LOTO ist die Abkürzung von Lockout Tagout - Verriegeln und Kennzeichnen.
Lockout Tagout steht für das **sichere Verriegeln und Kennzeichnen von Energiequellen** während der Wartung und Instandhaltung von Maschinen und Anlagen.

Was ist der MSL 1.1 Standard?

Der MSL 1.1 Standard wurde von MAX Systems entwickelt, um die Einführung eines sicheren Lockout Tagout-Systems zu vereinfachen. Nach unserem Standard kann der Start in ein **LOTO-System bereits mit drei Schlössern** erfolgen. Durch die Nutzung von verschiedenschließenden Schlössern werden Unfälle durch das fälschliche Entfernen von Schlössern vermieden, da das Einschalten der Anlage erst möglich ist, wenn jeder Mitarbeiter sein Schloss entfernt hat.
Die **deutliche Kennzeichnung** von Anlagen und Energiepunkten stellen nach MSL 1.1 den Grundstein eines erfolgreichen und sicheren LOTO-Konzepts dar. Sie sorgt für Verständnis und vermeidet Fehler bei der Nutzung.
Der MSL 1.1 Standard umfasst nur **3 einfache Schritte**:

1. Schritt
Benennen und Auszeichnen von Maschinen, Anlagen und Bereichen

2. Schritt
Verriegelungen bereitstellen

3. Schritt
Mitarbeiter einweisen

Sie möchten den einfachen MSL 1.1 Standard in Ihrer Firma einführen?

Wir beraten Sie gerne und stellen Ihnen unseren **Leitfaden kostenlos** zur Verfügung! Sprechen Sie uns einfach an.
Tel.: +49 (0) 47 63 / 9 45 95 - 0 oder info@maxsystems.de

» LOTO-Ident-Label:

Enthält alle wichtigen Informationen zu Maschine/Anlage/Bereich: Abschaltverfahren, hauptverantwortl. Mitarbeiter, E-Punkte, nicht freischaltbare Energien

Form	Größe in mm	SignMax Vorlage	Stk./Rolle	Best.-Nr.	Preis/Rolle
	100 x 150	MSL100x150	175	110508	**175,- €**
	50 x 75	MSL50x75	450	110509	**159,- €**

» LOTO-Energiepunkt-Label:

Kennzeichnung der Energiepunkte

Form	Größe	SignMax Vorlage	Stk./Rolle	Best.-Nr.	Preis/Rolle
	100 x 100 mm	MSL100x100	250	110510	**174,- €**
	50 x 50 mm	MSL50x50	450	110511	**138,- €**

» LOTO-Energiepunkt-Label:

Kennzeichnung nicht freischaltbarer Energiepunkte

Form	Größe Ø	SignMax Vorlage	Stk./Rolle	Best.-Nr.	Preis/Rolle
	100 mm	MSL100	250	110512	**173,- €**
	50 mm	MSL50	300	110513	**103,- €**

» LOTO-Folienband-Markierung:

Anfang/Ende der nicht freischaltbaren Energien

Beschreibung	Farbe	Größe	Best.-Nr.	Preis/Stück
Folienkassette	weiß	30 mm x 30 m	106743	**65,- €**
Farbband LabelMax SP3	signalrot	110 mm x 125 m	110569	**59,- €**
Farbband LabelMax VX1/VS1	signalrot	110 mm x 125 m	110570	**59,- €**

» Schlossetiketten:

Einfache Zuordnung Ihrer Schlösser - Siehe auch **SignMax PL** auf www.maxsystems.de!

357

Form	Größe	SignMax Vorlage	Stk./Rolle	Best.-Nr.	Preis/Rolle
	30 x 25 mm*	MSL30x25	750	109941	**81,- €**

*Weitere Größen auf Anfrage erhältlich.

» Schlüsseletiketten:

Einfache Zuordnung Ihrer Schlüssel

Form	Farbe	Größe in mm**	SignMax Vorlage	Stk./Rolle	Best.-Nr.	Preis/Rolle
	P10 weiß	35 x 10	MSL35x10	1000	110514	**99,- €**
	P13 gelb	35 x 10	MSL35x10	1000	110734	**99,- €**
	P21 schwarz	35 x 10	MSL35x10	1000	110735	**99,- €**
	P24 sicherheitsgrün	35 x 10	MSL35x10	1000	110736	**99,- €**
	P30 orange	35 x 10	MSL35x10	1000	110737	**99,- €**
	P32 sicherheitsrot	35 x 10	MSL35x10	1000	110738	**99,- €**
	P34 silber	35 x 10	MSL35x10	1000	110739	**99,- €**
	P38 violett	35 x 10	MSL35x10	1000	110740	**99,- €**
	P43 verkehrsgrau	35 x 10	MSL35x10	1000	110741	**99,- €**
	P44 sicherheitsblau	35 x 10	MSL35x10	1000	110742	**99,- €**
	P20 braun	35 x 10	MSL35x10	1000	110743	**99,- €**

Mengenrabatt ab 12 Stück! Sprechen Sie uns an. Farbabbildungen können vom Original abweichen.

» Sicherheitskennzeichnung

Vorgefertigte Verbots-/Gebots-/Warnzeichen und Hinweisschilder, die individuell bedruckt werden können. Aus selbstklebender Folie für den Innen- und Außeneinsatz. Die **Max Premium Vinyl** Folie ist UV-beständig, kratzfest, seewasserbeständig und beständig gegen viele Lösungsmittel (z. B. Terpentin/ Benzin), diverse Laugen und Säuren. Die **Max Premium Plus** Folie besitzt zusätzlich einen besonders **starken Kleber**, um eine hervorragende Haftung auf niederenergetischen oder leicht verschmutzten Oberflächen zu gewährleisten.

Alle Folien-kassetten sind kompatibel mit dem LabelMax SP3, VS1 und VX1!

Tipp: Passende Schilder-Rohlinge zum Bekleben finden Sie auf www.maxsystems.de

» Verbotszeichen:

Form	Größe Ø in mm	SignMax Vorlage	Stk./ Rolle	Max Premium Best.-Nr.	Max Premium Preis/ Rolle	Max Premium Plus Best.-Nr.	Max Premium Plus Preis/ Rolle
Verbots-zeichen (ohne Diagonale)	30	LR30RK	1000	106709	**96,- €**	110308	**115,- €**
	50	LR50RK	300	106710	**103,- €**	110309	**124,- €**
	75	LR75RK	300	106711	**127,- €**	110310	**152,- €**
	100	LR100RK	250	106712	**173,- €**	110311	**208,- €**
Verbotszei-chen (mit Diagonale)	30	LR30V	1000	106705	**96,- €**	110304	**115,- €**
	50	LR50V	300	106706	**103,- €**	110305	**124,- €**
	75	LR75V	300	106707	**127,- €**	110306	**152,- €**
	100	LR100V	250	106708	**173,- €**	110307	**208,- €**

» Gebotszeichen:

Form	Größe Ø in mm	SignMax Vorlage	Stk./ Rolle	Max Premium Best.-Nr.	Max Premium Preis/ Rolle	Max Premium Plus Best.-Nr.	Max Premium Plus Preis/ Rolle
Gebots-zeichen (Kreis)	40	LPR40	400	106721	**80,- €**	110312	**96,- €**
	50	LPR50	300	106722	**85,- €**	110313	**102,- €**
	75	LPR75	300	106723	**127,- €**	110314	**152,- €**
	100	LPR100	250	106724	**146,- €**	110315	**175,- €**

» Warnzeichen:

Form	Größe SL* in mm	SignMax Vorlage	Stk./ Rolle	Max Premium Best.-Nr.	Max Premium Preis/ Rolle	Max Premium Plus Best.-Nr.	Max Premium Plus Preis/ Rolle
Warnzeichen (Dreieck)	NEU! 25	LW25	1000	111246	**83,- €**	111253	**99,- €**
	50	LW50	500	106729	**108,- €**	110316	**129,- €**
	75	LW75	375	106730	**135,- €**	110317	**162,- €**
	100	LW100	275	106731	**144,- €**	110318	**173,- €**
Warnzeichen (mit Textfeld)	100	LWT100	175	106732	**141,- €**	110319	**169,- €**

*SL = Schenkellänge

» Hinweisschilder:

Form	Größe in mm	SignMax Vorlage	Stk./ Rolle	Max Premium Best.-Nr.	Max Premium Preis/ Rolle	Max Premium Plus Best.-Nr.	Max Premium Plus Preis/ Rolle
Hinweisschild (Rechteck mit rotem Rahmen)	57 x 80	L57x80R	400	106737	**159,- €**	110320	**191,- €**
	78 x 100	L78x100R	250	106738	**163,- €**	110321	**196,- €**
	75 x 210	L75x210R	125	106741	**165,- €**	110322	**198,- €**
	85 x 54	L85x54R	400	106745	**139,- €**	110323	**167,- €**
	100 x 150	L100x150R	175	106739	**175,- €**	110324	**211,- €**
	100 x 200	L100x200R	140	106740	**174,- €**	110325	**209,- €**
	100 x 300	L100x300R	80	106742	**168,- €**	110326	**202,- €**

» GHS-Etiketten 1-5 Rauten vorgedruckt:

Form	Größe in mm	Geeignet für Inhaltsmenge	SignMax Vorlage	Stk. /Rolle	Max Premium Best.-Nr.	Max Premium Preis/Rolle	Max Premium Plus Best.-Nr.	Max Premium Plus Preis/Rolle
GHS-Etikett (1 Raute)	57 x 80	250 ml - 3 l	LGHS1-1	400	106832	**159,- €**	110333	**191,- €**
	74 x 105	3 l - 50 l	LGHS2-1	350	106837	**181,- €**	110338	**217,- €**
	105 x 148	50 l - 500 l	LGHS3-1	175	106850	**183,- €**	110343	**219,- €**
	100 x 200	keine Angabe	LGHS4-1	140	106855	**174,- €**	110348	**209,- €**
GHS-Etikett (2 Rauten)	57 x 80	250 ml - 3 l	LGHS1-2	400	106833	**159,- €**	110334	**191,- €**
	74 x 105	3 l - 50 l	LGHS2-2	350	106838	**181,- €**	110339	**217,- €**
	105 x 148	50 l - 500 l	LGHS3-2	175	106851	**183,- €**	110344	**219,- €**
	100 x 200	keine Angabe	LGHS4-2	140	106858	**174,- €**	110349	**209,- €**
GHS-Etikett (3 Rauten)	57 x 80	250 ml - 3 l	LGHS1-3	400	106834	**159,- €**	110335	**191,- €**
	74 x 105	3 l - 50 l	LGHS2-3	350	106839	**181,- €**	110340	**217,- €**
	105 x 148	50 l - 500 l	LGHS3-3	175	106852	**183,- €**	110345	**219,- €**
	100 x 200	keine Angabe	LGHS4-3	140	106861	**174,- €**	110350	**209,- €**
GHS-Etikett (4 Rauten)	57 x 80	250 ml - 3 l	LGHS1-4	400	106835	**159,- €**	110336	**191,- €**
	74 x 105	3 l - 50 l	LGHS2-4	350	106841	**181,- €**	110341	**217,- €**
	105 x 148	50 l - 500 l	LGHS3-4	175	106853	**183,- €**	110346	**219,- €**
	100 x 200	keine Angabe	LGHS4-4	140	106863	**174,- €**	110351	**209,- €**
GHS-Etikett (5 Rauten)	57 x 80	250 ml - 3 l	LGHS1-5	400	106836	**159,- €**	110337	**191,- €**
	74 x 105	3 l - 50 l	LGHS2-5	350	106843	**181,- €**	110342	**217,- €**
	105 x 148	50 l - 500 l	LGHS3-5	175	106854	**183,- €**	110347	**219,- €**
	100 x 200	keine Angabe	LGHS4-5	140	106866	**174,- €**	110352	**209,- €**

Seit dem 1. Dezember 2010 müssen gefährliche Stoffe verbindlich nach GHS (GHS = Globally Harmonized System of Classification and Labeling of Chemicals) eingestuft und gekennzeichnet werden. GHS-Etiketten von MAX Systems dienen einer weltweit verständlichen Gefahrenkommunikation. Sie werden mit Gefahren- und Sicherheitshinweisen ergänzt. Die Max Premium Folie ist ein beständiges Vinyl und haftet auch auf ungleichmäßigen, stark strukturierten und schwierigen Oberflächen.

» GHS-Etiketten:

Form	Größe in mm	SignMax Vorlage	Stk./ Rolle	Max Premium Best.-Nr.	Max Premium Preis/ Rolle	Max Premium Plus Best.-Nr.	Max Premium Plus Preis/ Rolle
GHS-Etikett (Quadrat mit rotem Rahmen)	20 x 20	LGHS20	1000	106787	**78,- €**	110327	**94,- €**
	33 x 33	LGHS33	650	106789	**114,- €**	110328	**139,- €**
	38 x 38	LGHS38	600	106790	**122,- €**	110329	**146,- €**
	45 x 45	LGHS45	500	106791	**128,- €**	110330	**154,- €**
	100 x 100	LGHS100	250	106793	**174,- €**	110331	**209,- €**

» Gefahrendiamant:

System zur Beurteilung der Gefährlichkeit von Gefahrgütern

Der „hazard diamond“ (NFPA 704) wurde in den USA entwickelt. Er ist mit vier farbigen Feldern ausgestattet und wird von links nach rechts im Uhrzeigersinn gelesen, wobei das blaue Feld das Erste ist.

Form	Größe in mm	Stk./ Rolle	Max Premium Best.-Nr.	Max Premium Preis/ Rolle	Max Premium Plus Best.-Nr.	Max Premium Plus Preis/ Rolle
Gefahrendiamant	100 x 100	250	106807	**197,- €**	110332	**236,- €**

Blaue Fläche:
Gesundheitsgefahr
Rote Fläche:
Brandgefahr
Gelbe Fläche:
Reaktionsgefahr
Weiße Fläche:
Besondere Anweisungen

» Batteriekennzeichnung:

Seit dem **01.01.2019** gilt das neue Gefahrgutkennzeichen für kleine Lithiumbatterien nach ADR 2017. Ihre Versandstücke müssen wie folgt gekennzeichnet werden:

UN Nummer 3480 »» Lithium-Ionen-Batterien (einschließlich Lithium-Ionen-Polymer-Batterien) Klasse 9

UN Nummer 3090 »» Lithium-Metall-Batterien (einschließlich Batterien aus Lithiumlegierungen) Klasse 9

Form	Größe in mm	Stk./ Rolle	Max Premium Best.-Nr.	Max Premium Preis/ Rolle
Batteriekennzeichnung	74 x 105	550	110356	**179,- €**

» Polyesterfolie LabelMax SP3 | VS1 | VX1

Die Polyesterfolie ist chlorid-, schwermetall- und weichmacherfrei. Sie zeichnet sich durch gute Verarbeitung, hohe Klebkraft und exzellente Beständigkeit gegen UV-Licht, Säuren, Laugen und Lösungsmittel aus. Für den Innen- und Außenbereich geeignet. Für das Bedrucken der Polyesterfolie ist ein Polyesterfarbband erforderlich.
Die Folien haben eine **Länge von 25 m** und sind in vier verschiedenen Breiten erhältlich.

Farbbezeichnung	Breite	Best.-Nr.	Preis/Stk.
P10 weiß	30 mm	106986	**79,- €**
	50 mm	106983	**109,- €**
	75 mm	106826	**149,- €**
	100 mm	106752	**159,- €**

Farbbezeichnung	Breite	Best.-Nr.	Preis/Stk.
P13 gelb	30 mm	106755	**79,- €**
	50 mm	106754	**109,- €**
	75 mm	106827	**149,- €**
	100 mm	106761	**159,- €**

Farbbezeichnung	Breite	Best.-Nr.	Preis/Stk.
P21 schwarz	30 mm	106757	**79,- €**
	50 mm	106812	**109,- €**
	75 mm	106828	**149,- €**
	100 mm	106857	**159,- €**

Farbbezeichnung	Breite	Best.-Nr.	Preis/Stk.
P24 sicherheitsgrün	30 mm	106763	**79,- €**
	50 mm	106814	**109,- €**
	75 mm	106830	**149,- €**
	100 mm	106862	**159,- €**

Farbbezeichnung	Breite	Best.-Nr.	Preis/Stk.
P30 orange	30 mm	106768	**79,- €**
	50 mm	106817	**109,- €**
	75 mm	106840	**149,- €**
	100 mm	106865	**159,- €**

Farbbezeichnung	Breite	Best.-Nr.	Preis/Stk.
P32 sicherheitsrot	30 mm	106770	**79,- €**
	50 mm	106818	**109,- €**
	75 mm	106842	**149,- €**
	100 mm	106867	**159,- €**

Farbbezeichnung	Breite	Best.-Nr.	Preis/Stk.
P34 silber	30 mm	106771	**79,- €**
	50 mm	106820	**109,- €**
	75 mm	106844	**149,- €**
	100 mm	106869	**159,- €**

Farbbezeichnung	Breite	Best.-Nr.	Preis/Stk.
P38 violett	30 mm	106772	**79,- €**
	50 mm	106821	**109,- €**
	75 mm	106845	**149,- €**
	100 mm	106870	**159,- €**

Farbbezeichnung	Breite	Best.-Nr.	Preis/Stk.
P43 verkehrsgrau	30 mm	106773	**79,- €**
	50 mm	106822	**109,- €**
	75 mm	106846	**149,- €**
	100 mm	106871	**159,- €**

Farbbezeichnung	Breite	Best.-Nr.	Preis/Stk.
P44 sicherheitsblau	30 mm	106774	**79,- €**
	50 mm	106823	**109,- €**
	75 mm	106847	**149,- €**
	100 mm	106872	**159,- €**

Farbbezeichnung	Breite	Best.-Nr.	Preis/Stk.
P20 braun	30 mm	106776	**79,- €**
	50 mm	106989	**109,- €**
	75 mm	106849	**149,- €**
	100 mm	106875	**159,- €**

Farbbezeichnung	Breite	Best.-Nr.	Preis/Stk.
P50 transparent	30 mm	106775	**79,- €**
	50 mm	106824	**109,- €**
	75 mm	106848	**149,- €**
	100 mm	106873	**159,- €**

Farbabbildungen können vom Original abweichen.

Farbe	LabelMax SP3 Best.-Nr.	LabelMax SP3 Preis/Stk.	LabelMax VS1 & VX1 Best.-Nr.	LabelMax VS1 & VX1 Preis/Stk.
schwarz	106904	79,- €	110256	79,- €
weiß	106927	79,- €	110257	79,- €
sicherheitsgrün	106928	79,- €	110258	79,- €
sicherheitsrot	106929	79,- €	110259	79,- €
sicherheitsblau	106930	79,- €	110260	79,- €
gelb	106931	79,- €	110261	79,- €
orange	106932	79,- €	110262	79,- €
gold*	106933	79,- €	110263	79,- €
silber*	106934	79,- €	110264	79,- €

*Gold und silber sind nicht dauerhaft für den Außeneinsatz geeignet.

» Polyesterfarbbänder
für Polyesterfolie

Hochwertige Polyesterfarbbänder für beständige Schilder und Kennzeichnungen. Hohe Druckqualität, Seewasserbeständigkeit, Beständigkeit gegen viele Lösungsmittel (z. B. Terpentin oder Benzin) und diverse Laugen und Säuren.
Für den Innen- und Außenbereich geeignet. Unsere Polyesterfarbbänder haben eine **Breite von 110 mm** und eine **Länge von 150 m**.

Weitere Farben sind auf Anfrage möglich!
Sprechen Sie uns einfach an! **Tel.: +49 (0) 47 63 / 9 45 95 - 0**

» Magnetfolie

Folie mit magnetischer Rückseite, für die Anbringung von Kennzeichnung auf metallischen Flächen. Ideal für Lagerkennzeichnungen und wechselnde Kennzeichnungen in Betrieben und öffentlichen Einrichtungen – bestens für den Einsatz im Innenbereich geeignet!

Folieneigenschaften: magnetisch, glänzend, 10 m Länge

Passendes Farbband: Farbband (siehe Seite 7)

Alle Folienkassetten sind kompatibel mit dem LabelMax SP3, VS1 und VX1!

Breite	Best.-Nr.	Preis/Stk.
50 mm	110210	79,- €
100 mm	110209	92,- €

Breite	Best.-Nr.	Preis/Stk.
50 mm	110212	79,- €
100 mm	110211	92,- €

Weitere Farben sind auf Anfrage erhältlich!

Mengenrabatt ab 12 Stück! Sprechen Sie uns an. Farbabbildungen können vom Original abweichen.

» Reflektierende Folie

Unsere stark reflektierende Folie verbessert die Sichtbarkeit von Warnhinweisen in der Dunkelheit, wenn diese von Licht angestrahlt werden (z. B. durch Autoscheinwerfer).
Folieneigenschaften: siehe Farbtabelle rechts, glänzend, 16,5 m Länge

Unser Tipp: Alles, was Sie auf Ihrem Wunschschild „weiß“ lassen, ist anschließend sehr stark reflektierend!

Farbe		Breite	Bestellnummer	Preis/Stück
	010 weiß	100 mm	106947	**161,- €**
	020 gelb	100 mm	106949	**161,- €**
	030 rot	100 mm	106951	**161,- €**
	035 orange	100 mm	106953	**161,- €**
	050 blau	100 mm	106955	**161,- €**
	060 grün	100 mm	106957	**161,- €**

Mit praktischer Schutzhülle!

Unsere LabelMax SP3-, VS1- & VX1-Folien werden in einer praktischen Kassette geliefert. Somit ist die Folie vor Staub und Beschädigungen geschützt.

Alle Folienkassetten sind kompatibel mit dem LabelMax SP3, VS1 und VX1!

Bildinfo:
Die reflektierenden Materialien erhöhen die Sichtbarkeit bei Dunkelheit, wenn diese von Licht angestrahlt werden (z. B. durch Autoscheinwerfer). Auf dem Beispielbild können Sie gut erkennen, wie das Material im bedruckten Zustand wirkt.
Bitte beachten Sie, dass bedruckte Flächen auf dem reflektierenden Material, je nach Farbe, max. 40 - 60 % reflektieren.

» Nachleuchtende Folie

Die nachleuchtende Folie entspricht der DIN 67510. Ideal für Betriebe, öffentliche Einrichtungen, sowie Messen und den Einsatz im Innen- und Außenbereich.
Folieneigenschaften: nachleuchtend, glänzend, 16,5 m Länge

Breite	Bestellnummer	Preis/Stück
50 mm	106923	**119,- €**
100 mm	106924	**210,- €**

» Ablösbare Polyesterfolie

Diese Folie bietet zuverlässige Haftung und lässt sich problemlos wieder entfernen.
Folieneigenschaften: Weiß, glänzend, 25 m Länge

» Ablösbare Polyesterfolie

Breite	Bestellnummer	Preis/Stück
50 mm	106905	**85,- €**
75 mm	106906	**99,- €**
100 mm	106907	**135,- €**

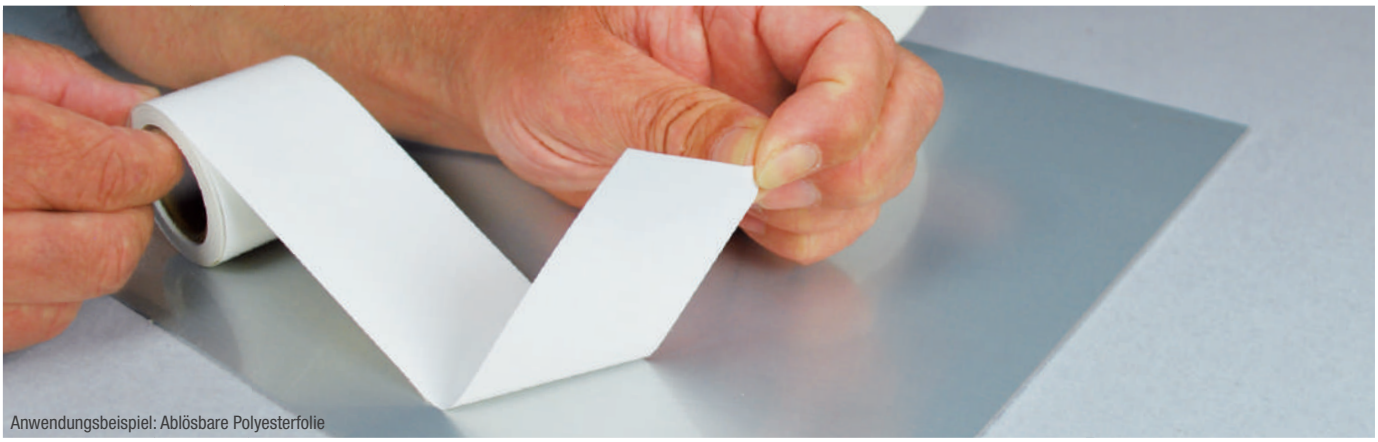
Anwendungsbeispiel: Ablösbare Polyesterfolie

» Aluminiumfolie
mit Polyesterbeschichtung

Hält dank des sehr guten Klebers auch auf schwierigen und leicht öligen Untergründen zuverlässig. Temperaturbeständig bis 150°C. Wird von Metalldetektoren erfasst.
Folieneigenschaften: Silber/Platin, glänzend, 25 m Länge

» Aluminiumfolie

Breite	Bestellnummer	Preis/Stück
50 mm	106911	**99,- €**
75 mm	106912	**119,- €**
100 mm	106913	**149,- €**

Anwendungsbeispiel: VOID-Folie

Anwendungsbeispiel: Aluminiumfolie

» VOID-Folie

Diese Folie ist mit einem nicht sichtbaren Schriftzug „VOID“ ausgestattet, der bei Ablöseversuchen am Untergrund haften bleibt. Etiketten aus diesem Material können nicht unzerstört entfernt werden.
Folieneigenschaften: Weiß, glänzend, 25 m Länge

» VOID-Folie

Breite	Bestellnummer	Preis/Stück
50 mm	106917	**95,- €**
75 mm	106918	**119,- €**
100 mm	106919	**149,- €**

Allgemeine Verkaufs-, Lieferungs- und Leistungsbedingungen gegenüber Unternehmern

Für Druckfehler übernehmen wir keine Haftung. Nachdruck und Vervielfältigung, auch auszugsweise, ist nicht gestattet. Änderungen der Produkte im Sinne einer technischen Weiterentwicklung oder Änderung in Form und Farbe behalten wir uns vor. Alle Preise der MAX Systems GmbH gelten für gewerbliche und berufliche Abnehmer und verstehen sich zuzüglich der gesetzlichen Mehrwertsteuer (MwSt.)

§ 1 Geltungsbereich

1. Verkäufe, Lieferungen und Leistungen der Max Systems GmbH (nachfolgend "die Verkäuferin") erfolgen ausschließlich nach Maßgabe der folgenden Allgemeinen Verkaufs-, Liefer- und Leistungsbedingungen, welche der Besteller durch das Erteilen eines Auftrags oder die Entgegennahme einer Lieferung anerkennt. Die Geltung abweichender und ergänzender Geschäftsbedingungen des Bestellers ist ausgeschlossen, auch wenn die Verkäuferin diesen nicht ausdrücklich widerspricht. Diese allgemeinen Verkaufs-, Liefer- und Leistungsbedingungen gelten auch für alle zukünftigen Rechtsgeschäfte zwischen dem Besteller und der Verkäuferin.

§ 2 Vertragsabschluss

1. Die Angebote der Verkäuferin sind freibleibend. Ein Vertrag kommt erst durch eine schriftliche Auftragsbestätigung der Verkäuferin oder konkludent durch die Lieferung der Liefergegenstände zustande und richtet sich ausschließlich nach dem Inhalt der Auftragsbestätigung und nach diesen Lieferbedingungen. Mündliche Abreden oder Zusagen bedürfen zu Ihrer Wirksamkeit der schriftlichen Bestätigung durch die Verkäuferin.

§ 3 Liefer- und Leistungsfristen

1. Liefer- und Leistungsfristen und -termine sind nur verbindlich, wenn sie von der Verkäuferin schriftlich bestätigt worden sind und der Besteller der Verkäuferin alle zur Ausführung der Lieferung erforderlichen Informationen und Unterlagen rechtzeitig mitgeteilt bzw. zur Verfügung gestellt und etwa vereinbarte Anzahlungen vereinbarungsgemäß gezahlt hat. Vereinbarte Fristen beginnen mit dem Datum der Auftragsbestätigung. Bei später erteilten Zusatz- oder Erweiterungsaufträgen verlängern sich die Fristen entsprechend.
2. Produktionsbedingte Mehr- oder Minderlieferungen von +/- 10% können nicht Beanstandet werden. Berechnet wird die gelieferte Menge.
3. Verzögern sich die Lieferungen der Verkäuferin, ist der Besteller nur zum Rücktritt berechtigt, wenn die Verkäuferin die Verzögerung zu vertreten hat und eine vom Besteller gesetzte Frist zur Lieferung erfolglos verstrichen ist.
4. Vereinbaren die Parteien, dass die Liefergegenstände auf Abruf des Bestellers in Raten geliefert werden sollen, so müssen die Liefergegenstände mangels abweichender Vereinbarung innerhalb eines Jahres ab Vertragsabschluss abgerufen werden.
5. Kommt der Besteller in Annahmeverzug oder verletzt er sonstige Mitwirkungspflichten wie z.B. den rechtzeitigen Abruf der Liefergegenstände nach Ziffer 3.4, so ist die Verkäuferin berechtigt, die Liefergegenstände auf Gefahr und Kosten des Bestellers angemessen einzulagern. Die Verkäuferin ist unbeschadet ihrer sonstigen Rechte (auch auf Schadenersatz) zum Rücktritt vom Vertrag berechtigt, wenn eine dem Besteller gesetzte angemessene Nachfrist zur Annahme der Lieferung erfolglos verstrichen ist.
6. Die Verkäuferin kann aus begründetem Anlass Teillieferungen vornehmen.
7. Bei Sonderanfertigungen nach Zeichnung oder Muster behält sich die Verkäuferin 10 % Mehr- oder Minderlieferung vor.

§ 4 Versand, Gefahrenübergang, Versicherung

1. Soweit vom Besteller keine Bestimmung getroffen ist, erfolgt der Versand auf einem angemessenen Versendungsweg in der üblichen Verpackung.
2. Die Gefahr geht mit der Übergabe des Liefergegenstandes an das Transportunternehmen oder den Besteller selbst auf den Besteller über. Verzögern sich die Übergabe oder Versendung aus von dem Besteller zu vertretenden Gründen, so geht die Gefahr am Tage der Mitteilung der Versandbereitschaft des Liefergegenstandes auf den Besteller über.
3. Die Versicherungen erfolgen grundsätzlich. Nur auf ausdrücklichen Wunsch des Bestellers kann auf diese aus Gründen einer bestehenden eigenen Versicherung des Bestellers verzichtet werden.

§ 5 Preise, Zahlungsbedingungen

1. Haben sich die Vertragsparteien nicht auf einen bestimmten Preis geeinigt, so bestimmt sich der Preis nach der zum Zeitpunkt des Vertragsabschlusses gültigen Preisliste der Verkäuferin.
2. Alle Preise der Verkäuferin verstehen sich ab Werk ausschließlich der jeweiligen gesetzlichen Umsatzsteuer und etwaiger Zölle.
3. Die Verkäuferin ist berechtigt, für Teillieferungen im Sinne der Ziffer 3.6 Teilrechnungen zu erstellen.
4. Bei Sonderanfertigung nach Zeichnung oder Muster gelten die vereinbarten Preise jeweils für Produktion und Lieferung in einer Menge.
5. Jede Rechnung wird innerhalb von 20 Tagen ab Rechnungsdatum ohne Abzug zur Zahlung fällig. Zahlungen sind grundsätzlich frei Zahlstelle der Verkäuferin zu leisten. Zahlungen des Bestellers gelten erst dann als erfolgt, wenn die Verkäuferin über den Betrag verfügen kann.
6. Befindet sich der Besteller in Zahlungsverzug, ist die Verkäuferin berechtigt, Verzugszinsen in gesetzlicher Höhe zu verlangen. Die Geltendmachung eines weiteren Verzugsschadens bleibt unberührt. Der Zahlungsverzug tritt ein, wenn der Besteller den Ausgleich der Rechnung nicht innerhalb von 20 Tagen ab Rechnungsdatum vorgenommen hat. Der Besteller befindet sich somit bei Nichtzahlung automatisch ab dem 21. Tag nach Rechnungsdatum im Zahlungsverzug.
7. Wechsel oder Schecks werden nur nach besonderer Vereinbarung und für die Verkäuferin kosten- und spesenfrei erfüllungshalber hereingenommen.
8. Zur Aufrechnung ist der Besteller nur berechtigt, wenn sein Gegenanspruch unbestritten oder rechtskräftig festgestellt ist.
9. Zur Geltendmachung eines Zurückbehaltungsrechtes ist der Besteller nur insoweit befugt, als sein Gegenanspruch auf dem gleichen Vertrag beruht und unbestritten oder rechtskräftig ist.
10. Wird der Verkäuferin nach dem Vertragsabschluß die Gefahr mangelnder Leistungsfähigkeit des Bestellers erkennbar, ist die Verkäuferin berechtigt, noch ausstehende Lieferungen nur gegen Vorauszahlung oder Sicherheitsleistung auszuführen. Sind die Vorauszahlungen oder Sicherheitsleistungen auch nach Ablauf einer angemessenen Nachfrist nicht erbracht, so kann die Verkäuferin von einzelnen oder allen der betroffenen Verträge jeweils ganz oder teilweise zurücktreten. Die Geltendmachung weiterer Rechte bleibt der Verkäuferin unbenommen.

§ 6 Beschaffenheitsvereinbarung ohne Garantieübernahme

1. Die Verkäuferin gewährleistet, dass der Liefergegenstand bei Gefahrenübergang die vereinbarte Beschaffenheit aufweist; sie bemisst sich ausschließlich nach den zwischen den Parteien schriftlich getroffenen konkreten Vereinbarungen über die Eigenschaften, Merkmale und Leistungscharakteristika des Liefergegenstandes.
2. Angaben in Katalogen, Preislisten und Sonstigem, dem Besteller von der Verkäuferin überlassenen Informationsmaterial, sowie produktbeschreibende Angaben sind keinesfalls als Garantien für eine besondere Beschaffenheit des Liefergegenstandes zu verstehen; derartige Beschaffenheitsgarantien müssen ausdrücklich schriftlich vereinbart werden.
3. Selbstklebende Produkte in unverarbeitetem Zustand unterliegen aufgrund ihrer chemischen Zusammensetzung generell einer begrenzten Haltbarkeit bzw. Lagerfähigkeit. Hierdurch ist die Gewährleistungsfrist bei diesen Produkten auf max. 6 Monate nach Versandtermin beschränkt.

§ 7 Recht des Bestellers bei Mängeln, Untersuchungspflicht

1. Rechte des Bestellers bei Mängeln des Liefergegenstandes setzen voraus, dass er den Liefergegenstand nach Übergabe überprüft und der Verkäuferin Mängel unverzüglich, spätestens jedoch zehn Tage nach Übergabe schriftlich mitteilt; verborgene Mängel müssen der Verkäuferin unverzüglich nach ihrer Entdeckung schriftlich mitgeteilt werden.
2. Bei jeder Mängelrüge steht der Verkäuferin das Recht zur Besichtigung und Prüfung des beanstandeten Liefergegenstandes zu. Dafür wird der Besteller der Verkäuferin die notwendige Zeit und Gelegenheit einräumen. Die Verkäuferin kann von dem Besteller auch verlangen, dass er den beanstandeten Liefergegenstand an die Verkäuferin auf Kosten der Verkäuferin zurücksendet. Erweist sich eine Mängelrüge des Bestellers als vorsätzlich oder grob fahrlässig unberechtigt, so ist er der Verkäuferin zum Ersatz aller in diesem Zusammenhang entstandenen Aufwendungen (zum Beispiel Fahrt- oder Versandkosten) verpflichtet.
3. Die Verkäuferin ist berechtigt, Mängel nach eigener Wahl durch für den Besteller kostenlose Nachbesserung oder ersatzweise Lieferung des mangelhaften Teiles oder des ganzen Liefergegenstandes ("Nacherfüllung") zu beseitigen.
4. Der Besteller wird der Verkäuferin die für die Nacherfüllung notwendige und angemessene Zeit und Gelegenheit einräumen. Nur in dringenden Fällen der Gefährdung der Betriebssicherheit oder zur Abwehr unverhältnismäßig großer Schäden oder wenn die Verkäuferin mit der Beseitigung des Mangels in Verzug ist, hat der Besteller das Recht, nach unverzüglicher Mitteilung an die Verkäuferin den Mangel selbst oder durch Dritte beseitigen zu lassen und von der Verkäuferin den Ersatz der notwendigen Kosten zu verlangen.
5. Von der Verkäuferin ersetzte Teile sind der Verkäuferin zurückzugewähren.
6. Rechte des Bestellers bei Mängeln entfallen, wenn Mängel aus vom Besteller verursachten Gründen eintreten, z.B. durch ungeeignete oder unsachgemäße Verwendung, insbesondere auch Nichtbeachtung der Betriebsanleitung, fehlerhafte Montage, fehlerhafte Inbetriebnahme, fehlerhafte Behandlung oder fehlerhaften Einbau durch den Besteller oder nicht geeignetes Zubehör oder nicht geeignete Ersatzteile oder ungeeignete Reparaturmaßnahmen, unsachgemäße Lagerung oder durch natürliche Abnutzung, sofern die Mängel nicht von der Verkäuferin zu vertreten sind.
7. Die zum Zwecke der Nachbesserung oder Ersatzlieferung anfallenden

Material-, Versendungs- und Arbeitskosten übernimmt die Verkäuferin innerhalb Deutschlands, soweit sie nicht der Besteller nach Ziffer 7.2 letzter Satz zu tragen hat. Bei internationalen Verkäufen, hat die Käuferin in jedem Fall die anfallenden Versendungskosten zu tragen.

8. Schlägt die Mängelbeseitigung oder Ersatzlieferung fehl, ist sie dem Besteller unzumutbar oder hat die Verkäuferin sie nach § 439 Abs. 3 BGB (z.B. wegen unverhältnismäßiger Kosten dafür) verweigert, so kann der Besteller nach seiner Wahl entsprechend den gesetzlichen Regelungen vom Vertrag zurücktreten, den Kaufpreis mindern und/oder Schadenersatz (bzw. ggf. Ersatz seiner Aufwendungen) verlangen.
9. Die Verjährungsfrist für die Rechte des Bestellers wegen Mängeln auf Nacherfüllung, Rücktritt oder Minderung beträgt 12 Monate seit dem Zeitpunkt der Ablieferung beim Besteller. Für Schadenersatzansprüche des Bestellers, sowie für seine Rechte bei arglistig verschwiegenen oder vorsätzlich verursachten Mängeln bleibt es bei den gesetzlichen Verjährungsfristen.

§ 8 Schadenersatz und Haftungsbeschränkung

1. Vorbehaltlich der Regelung in Ziffer 8.2, wird die gesetzliche Haftung von der Verkäuferin für Schadenersatz wie folgt beschränkt:

(i) Die Verkäuferin haftet der Höhe nach begrenzt auf den bei Vertragsabschluss typischerweise vorhersehbaren Schaden für die leicht fahrlässige Verletzung wesentlicher Pflichten aus dem Schuldverhältnis.

(ii) Die Verkäuferin haftet nicht für die leicht fahrlässige Verletzung unwesentlicher Pflichten aus dem Schuldverhältnis.

2. Die vorgenannten Haftungsbeschränkungen gelten nicht in den Fällen zwingender gesetzlicher Haftung (insbesondere nach dem Produkthaftungsgesetz), sowie bei Übernahme einer Garantie oder schuldhaft verursachten Körperschäden.
3. Die Ziffern 8.1 und 8.2 finden Anwendung auf alle Schadenersatzansprüche, gleich aus welchem Rechtsgrund, insbesondere auch für die Haftung wegen unerlaubter Handlung.
4. Für Farbgebung übernimmt die Verkäuferin keinerlei Haftung.
5. Der Besteller ist verpflichtet, angemessene Maßnahmen zur Schadensabwehr und -minderung zu treffen. Der Besteller hat z.B. dafür Sorge zu tragen, dass seine Daten hinsichtlich bei der von der Verkäuferin eingelesenen Softwares entsprechend gesichert wurden.

§ 9 Eigentumsvorbehalt

1. Die gelieferten Produkte bleiben bis zur vollständigen Bezahlung sämtlicher Forderungen von der Verkäuferin aus der Geschäftsverbindung mit dem Besteller Eigentum der Verkäuferin.
2. Bei laufender Rechnung gilt das vorbehaltene Eigentum zur Sicherung der der Verkäuferin zustehenden Saldoforderung.
3. Der Besteller ist nicht berechtigt, die Vorbehaltsprodukte zu verpfänden, zur Sicherung zu übereignen oder sonstige das Eigentum der Verkäuferin gefährdende Verfügungen zu treffen. Eine Veräußerung der Vorbehaltsprodukte ist dem Besteller nur im ordnungsgemäßen Geschäftsverkehr gestattet. Der Besteller tritt schon jetzt die Forderung aus der Weiterveräußerung an die Verkäuferin ab; die Verkäuferin nimmt die Abtretung schon jetzt an. Der Besteller ist widerruflich ermächtigt, die an die Verkäuferin abgetretenen Forderungen treuhänderisch für die Verkäuferin im eigenen Namen einzuziehen. Die Verkäuferin kann diese Ermächtigung, sowie die Berechtigung zur Weiterveräußerung widerrufen, wenn der Besteller mit wesentlichen Verpflichtungen wie beispielsweise der Zahlung gegenüber der Verkäuferin in Verzug ist; im Fall des Widerrufs ist die Verkäuferin berechtigt, die Forderung selbst einzuziehen. Veräußert der Besteller die Vorbehaltsprodukte nach Verarbeitung oder Umbildung oder nach Verbindung mit anderen Waren oder zusammen mit anderen Waren, so gilt die Forderungsabtretung nur in Höhe des Teils vereinbart, der zwischen der Verkäuferin und dem Besteller vereinbarten Preis zuzüglich einer Sicherheitsmarge von 10 % dieses Preises entspricht.
4. Eine Verarbeitung oder Umbildung der Vorbehaltsprodukte durch den Besteller erfolgt stets für die Verkäuferin. Werden die Vorbehaltsprodukte mit anderen Gegenständen verarbeitet, so erwirbt die Verkäuferin das Miteigentum an der neuen Sache im Verhältnis des Wertes der Vorbehaltsprodukte zu den anderen verarbeiteten Gegenständen zur Zeit der Verarbeitung. Für die durch Verarbeitung entstehende neue Sache gilt im Übrigen das gleiche wie für die unter Vorbehalt gelieferten Produkte.
5. Werden die Vorbehaltsprodukte mit anderen Gegenständen verbunden, so erwirbt die Verkäuferin das Miteigentum an der neuen Sache im Verhältnis des Wertes der Vorbehaltsprodukte zu den anderen Gegenständen zum Zeitpunkt der Verbindung, Vermengung oder Vermischung. Erfolgt die Verbindung, Vermengung oder Vermischung in der Weise, dass die Sache des Bestellers als Hauptsache anzusehen ist, so gilt als vereinbart, dass der Besteller anteilsmäßig Miteigentum überträgt. Das so entstandene Miteigentum wird der Besteller für die Verkäuferin verwahren.
6. Der Besteller wird der Verkäuferin jederzeit alle gewünschten Informationen über die Vorbehaltsprodukte oder über Ansprüche, die hiernach an die Verkäuferin abgetreten worden sind, erteilen. Zugriffe oder Ansprüche Dritter auf Vorbehaltsprodukte hat der Besteller sofort und unter Übergabe der notwendigen Unterlagen der Verkäuferin anzuzeigen. Der Besteller wird zugleich den Dritten auf den Eigentumsvorbehalt von der Verkäuferin hinweisen. Die Kosten einer Abwehr solcher Zugriffe und Ansprüche trägt der Besteller.
7. Der Besteller ist verpflichtet, die Vorbehaltsprodukte für die Dauer des Eigentumsvorbehaltes sorgfältig zu behandeln.
8. Übersteigt der realisierbare Wert der Sicherheiten die gesamten zu sichernden Forderungen von der Verkäuferin um mehr als 10%, so ist der Besteller berechtigt, insoweit Freigabe zu verlangen.
9. Kommt der Besteller mit wesentlichen Verpflichtungen wie beispielsweise der Zahlung gegenüber der Verkäuferin in Verzug, so kann die Verkäuferin unbeschadet sonstiger Rechte die Vorbehaltsprodukte zurücknehmen. In diesem Falle wird der Besteller der Verkäuferin oder den Beauftragten von der Verkäuferin sofort Zugang zu den Vorbehaltsprodukten gewähren und diese herausgeben. Verlangt die Verkäuferin die Herausgabe aufgrund dieser Bestimmung, so gilt dies als Rücktritt vom Vertrag. Zur Verwertung der Vorbehaltsprodukte ist die Verkäuferin erst nach dem Rücktritt vom Vertrag berechtigt.
10. Bei Lieferungen in andere Rechtsordnungen, in denen die vorstehende Eigentumsvorbehaltsregelung nicht die gleiche Sicherungswirkung hat wie in Deutschland, wird der Besteller alles tun, um der Verkäuferin unverzüglich entsprechende Sicherungsrechte zu bestellen. Der Besteller wird an allen Maßnahmen wie beispielsweise Registrierung, Publikation usw. mitwirken, die für die Wirksamkeit und Durchsetzbarkeit derartiger Sicherungsrechte notwendig und förderlich sind.
11. Auf Verlangen von der Verkäuferin ist der Besteller verpflichtet, die Vorbehaltsprodukte angemessen zu versichern, der Verkäuferin den entsprechenden Versicherungsnachweis zu erbringen und die Ansprüche aus dem Versicherungsvertrag an die Verkäuferin abzutreten.

§ 10 Produkthaftung

1. Veräußert der Besteller die Liefergegenstände, so stellt er der Verkäuferin im Innenverhältnis von Produkthaftungsansprüchen Dritter frei, soweit er für den die Haftung auslösenden Fehler verantwortlich ist.

§ 11 Gewerbliche Schutzrechte

1. Schreibt der Besteller durch bestimmte Anweisungen, Angaben, Unterlagen, Entwürfe oder Zeichnungen vor, wie die Verkäuferin die zu liefernden Produkte fertigen soll, so übernimmt der Besteller die Gewähr, dass durch die Verkäuferin die Rechte Dritter wie Patente, Gebrauchsmuster und sonstige Schutz- und Urheberrechte nicht verletzt werden. Der Besteller stellt die Verkäuferin von allen Ansprüchen Dritter frei, die diese wegen einer solchen Verletzung gegen die Verkäuferin geltend machen mögen.

§ 12 Allgemeine Bestimmungen

1. Änderungen und Ergänzungen des Vertrages und/oder dieser Lieferbedingungen, sowie Nebenabreden bedürfen der Schriftform. Das gilt auch für eine Abänderung dieses Schriftformerfordernisses.
2. Ist der Besteller Kaufmann, juristische Person des öffentlichen Rechts oder ein öffentlichrechtliches Sondervermögen, so ist ausschließlicher Gerichtsstand für alle Streitigkeiten aus dem Vertragsverhältnis Stade. Dies gilt ebenso, falls der Besteller keinen allgemeinen Gerichtsstand in der Bundesrepublik Deutschland hat oder seinen gewöhnlichen Aufenthaltsort nach Vertragsabschluss ins Ausland verlegt hat. Die Verkäuferin ist jedoch berechtigt, den Besteller an jedem anderen gesetzlichen Gerichtsstand zu verklagen.
3. Es gilt das Recht der Bundesrepublik Deutschland unter Ausschluss des Übereinkommens der Vereinten Nationen über den Internationalen Warenkauf (CISG).
4. Zur fachgerechten Entsorgung der Elektroaltgeräte verpflichtet sich ausschließlich der Besteller gemäß der zu dem Zeitpunkt der Entsorgung geltenden gesetzlichen Bestimmungen.

§ 13 Abnahme für Sonderanfertigungen

1. Der Besteller ist verpflichtet, die vertragsmäßig hergestellten Liefergegenstände innerhalb einer Frist von einer Woche seit Aufforderung hierzu abzunehmen.
2. Nimmt der Besteller die Liefergegenstände nicht innerhalb der In Ziffer 13.1 festgesetzten Frist ab, ist die Verkäuferin berechtigt, den Besteller unter Setzung einer angemessenen Frist zur Abnahme aufzufordern. Nimmt der Besteller die Liefergegenstände innerhalb dieser Frist nicht ab, gelten die Liefergegenstände als abgenommen.

© Hintergrund Titelbild: designed by Freepik

BESCHRIFTUNGSSYSTEME
SCHILDER & KENNZEICHNUNGEN
ARBEITSSICHERHEIT

MAX Systems GmbH

Am Bauhof 12 · 27442 Gnarrenburg
Tel.: +49 (0)47 63 / 9 45 95 - 0
Fax: +49 (0)47 63 / 9 45 95 - 11
info@maxsystems.de
www.maxsystems.de

Telefonisch für Sie erreichbar:
Montag - Freitag: 8:00 - 17:00 Uhr
Version: 2020-02

Es gelten unsere AGB.

TÜV zertifiziert nach ISO 9001:2015